

PUBLICITE CONSECUTIVE A UNE MANIFESTATION D'INTERET SPONTANEE

Article L2122-1-4 du CGPPP

Date limite de dépôt d'une autre manifestation d'intérêt : 31/01/2022

Localisation :	Port Public de Thionville Illange
Superficie visée :	6 807 m ² : parcelles 22 et 23a (Zone B du plan ci-dessous)
Proximité axes routiers :	Autoroute A31
Embranchement Rail :	non
Bord à quai :	non
Classification PLU :	à préciser
Forme de la location :	Convention d'occupation temporaire (COT) du Domaine Public Fluvial
Durée de l'occupation demandée :	10 ans
Redevance d'occupation :	Tarif public Indexation annuelle au 01/01 sur base indice TP02
Disponibilité :	immédiate
Occupation actuelle :	Aucune
Particularité :	-

LOCALISATION GENERALE DU PORT DE THIONVILLE-ILLANGE :

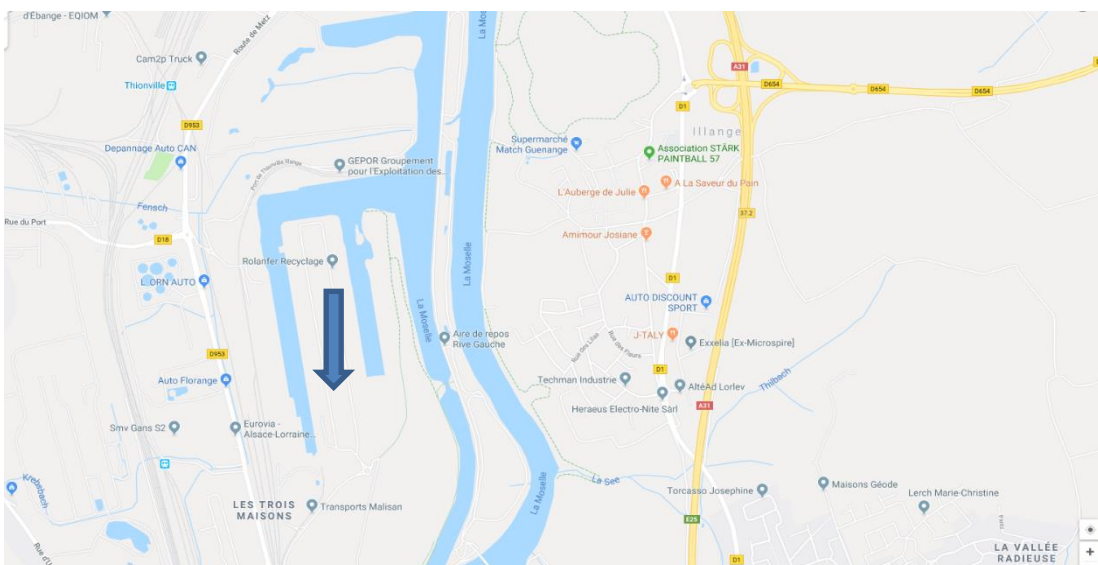

LOCALISATION DES PARCELLES AYANT FAIT L'OBJET DE LA MANIFESTATION D'INTERET SPONTANEE

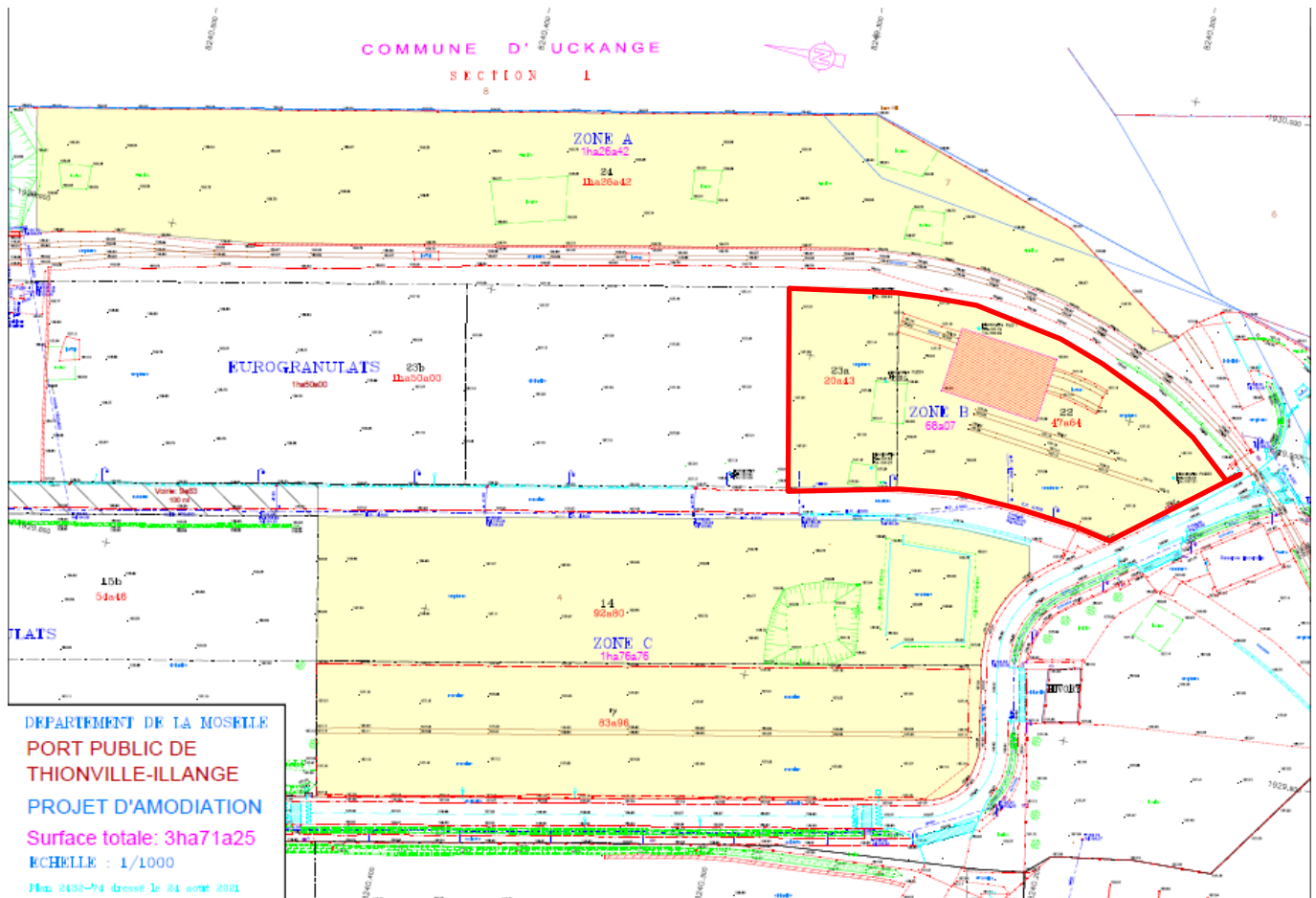

REMISE DES DOSSIERS DE CANDIDATURES

Les dossiers de candidatures devront parvenir, **avant la date limite du 31/01/2022**

CFNR Metz,
Concession des Ports de Moselle,
Zone Portuaire Metz - La Maxe, Terminal 2,
2 rue de la Darse
CS 82042
F-57051 Metz Cedex 2
A l'attention de Christine Wustmann

Ou à christine.wustmann@cfnr-concession.fr, contre accusé de réception, avec les pièces utiles à l'examen de la candidature :

Le dossier papier ou électronique devra être envoyé avec les pièces utiles à l'examen de la candidature :

- Statuts, Kbis, pouvoir du signataire de la demande,
- 3 derniers bilans de la société
- Localisation et superficie de la (des) parcelle(s) envisagée(s),
- Nature de l'activité envisagée, descriptif du projet, et le cas échéant de l'investissement,
- Durée d'occupation sollicitée.
- Comptes d'exploitation

CRITERES DE SELECTION DES CANDIDATURES

Les critères de sélection des candidatures sont les suivants :

- 3 points : solidité financière du candidat,
- 3 points : nature du projet d'implantation et son adéquation avec la vocation du site (port fluvial),
- 3 points : redevance proposée, si proposition de redevance supérieure au tarif public.

CONTACT

Pour toutes questions, vous pouvez contacter Christine Wustmann au 03 87 61 64 81 ou par mail à christine.wustmann@cfnr-concession.fr